마이클 버리의 비트코인 3단계 하락 시나리오

[디지털 자산] 양현경 2122-9213 beebee2724@imfnsec.com

Check Point

- 마이클 버리(Michael Burry), 비트코인 하락 3단계 시나리오 제시
- ①비트코인이 7만 달러 이하로 하락: DAT 기업들의 평가손실 발생, ②비트코인이 6만 달러 이하로 하락: DAT 기업들의 존립 리스크 확대, ③비트코인이 5만 달러 이하로 하락: 채굴업체 파산 가능성 확대 및 비트코인 매도 압력 확대

마이클 버리(Michael Burry), 비트코인 하락 3단계 시나리오 제시

최근 케빈 워시 차기 연준 의장 지명 이후 가상자산 시장이 급락한 가운데, 마이클 버리(Michael Burry)가 비트코인 하락 3단계 시나리오를 제시했다. 그의 시나리오는 단순한 가격 전망이라기보다는 특정 가격 레벨을 기점으로 리스크의 성격이 어떻게 변화하는지에 대한 구조적 분석에 가깝다. 그는 ①비트코인 7만 달러 이하로 하락할 경우 비트코인 보유 기관들의 대규모 평가손실이 발생할 수 있으며, ②6만 달러까지 하락할 경우 비트코인 DAT(Digital Asset Treasury) 기업들의 존립 리스크가 부각될 수 있다고 보고 있다. 또한 ③5만 달러까지 하락할 경우 비트코인 채굴업체 파산 가능성이 확대되고, 토큰화 시장 매수자 부재로 실물자산 가격에도 영향을 미칠 수 있다고 밝혔다.

①비트코인이 7만 달러 이하로 하락: DAT 기업들의 평가손실 발생

첫 번째 단계는 비트코인이 7만 달러 이하로 하락하는 구간이다. 이 경우 Strategy와 같은 비트코인 보유 기업들의 평가손실이 본격화될 수 있다. The Block에 따르면 비트코인을 자산으로 보유한 DAT 기업들의 총부채는 약 560억 달러에 달한다. 반면, 이더리움 기반 DAT 기업들의 총부채는 약 4억 8,370만 달러 수준으로, 부채규모 측면에서 현저한 차이를 보인다. 이는 동일한 가격 변동이 발생하더라도 레버리지 구조 측면에서 비트코인 DAT 기업군이 더 높은 신용 리스크에 노출되어 있음을 시사한다. 물론 시가총액과 생태계 규모 차이를 감안해야 하나, 단순 부채 규모 기준으로 보면 비트코인 DAT 기업군이 시스템 리스크에 대한 민감도가 더 높은 것으로 볼 수 있다. 따라서 비트코인 가격이 7만 달러를 하회할 경우 평가손실 확대뿐 아니라 레버리지 비율 상승, 차환 비용 증가 등이 동반될 가능성이 있다.

②비트코인이 6만 달러 이하로 하락: DAT 기업들의 존립 리스크 확대

두 번째 단계는 6만 달러 구간으로, DAT 기업들의 존립 리스크가 본격적으로 부각되는 영역이다. 비트코인 가격이 6만 달러 수준까지 하락할 경우, 레버리지 기반으로 자산을 확대해온 DAT 기업들의 재무구조는 급격히 취약해질 가능성이 높다. 약 560억 달러 규모로 추산되는 DAT 기업들의 총부채는 비트코인 가격과 담보가치에 실질적으로 연동되어 있다. 가격 하락은 곧 담보가치 축소로 이어지며, 이는 추가 담보 제공 요구(margin call) 또는 비자발적 자산 매각 가능성을 높이는 요인으로 작용한다. 그 결과 '가격 하락→담보가치 하락→매도 압력 확대'라는 전형적인 디레버리징 루프가 형성될 수 있다.

다만, 당사의 2월 3일자 보고서 <케빈 워시발 가상자산 급락, Strategy 지속 가능성 점검>에서 언급했듯이 Strategy의 경우 전환사채 조기상환청구권 혹은 만기까지 상당한 기간이 남아 있어 단기적으로 즉각적인 디폴트 사유가 발생한다고 보기 어렵다. 따라서 Strategy 단기 유동성 위기를 과도하게 가정하기는 어렵지만, 동일한 재무적 완충 장치를 보유하지 못한 기타 DAT 기업들의 경우 가격 하락 국면에서 존립 리스크가 현실화될 가능성은 여전히 존재한다.

③비트코인이 5만 달러 이하로 하락: 채굴업체 파산 가능성 확대 및 비트코인 매도 압력 확대

세 번째 단계는 5만 달러 수준이다. 이 구간에서는 리스크가 개별 기업의 재무구조를 넘어 산업 전반으로 확산될 수 있다. 채굴업체는 고정비 비중이 높은 사업 구조를 갖고 있으며, 가격 하락은 채굴 마진을 급격히 압박한다. 5만 달러 이하로 하락할 경우 일부 채굴업체들의 현금흐름이 악화되고, 부채 상환 부담이 가중되면서 파산 가능성이 확대될 수 있다. 채굴업체는 운영자금 확보를 위해 보유 비트코인을 매도하는 경우가 많아, 이는 비트코인의 추가 매도 압력으로 작용할 수 있다. 또한 버리는 비트코인 약세 국면에서 금 토큰화 자산의 매수자 부재 현상이 나타날 수 있으며, 이는 디지털 자산 시장을 넘어 실물자산 가격에도 영향을 미칠 수 있다고 경고했다.

비트코인 DAT 기업들의 비트코인 보유량

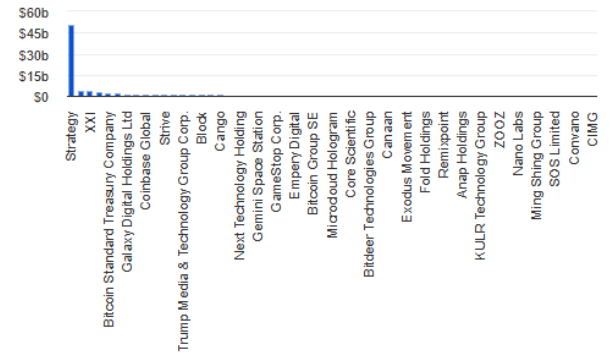

자료: The Block, iM증권 리서치본부

비트코인 DAT 기업들의 누적 시가총액

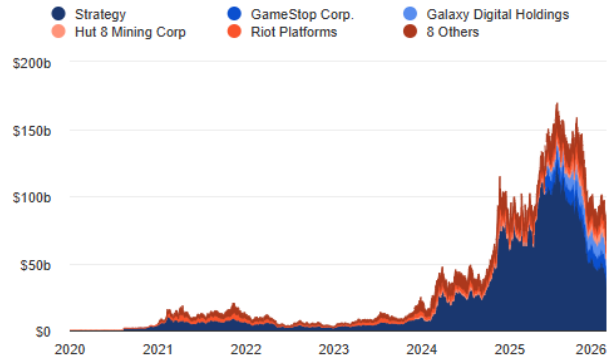

자료: The Block, iM증권 리서치본부

비트코인 DAT 기업들의 총 부채는 560억달러

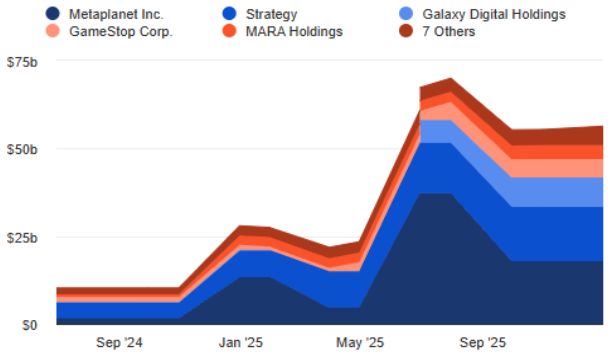

자료: The Block, iM증권 리서치본부

이더리움 DAT 기업들의 이더리움 보유량

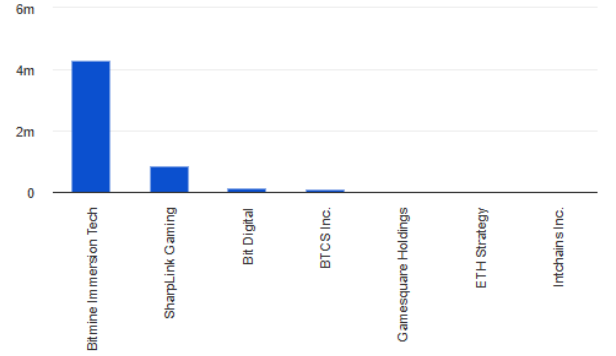

자료: The Block, iM증권 리서치본부

이더리움 DAT 기업들의 누적 시가총액

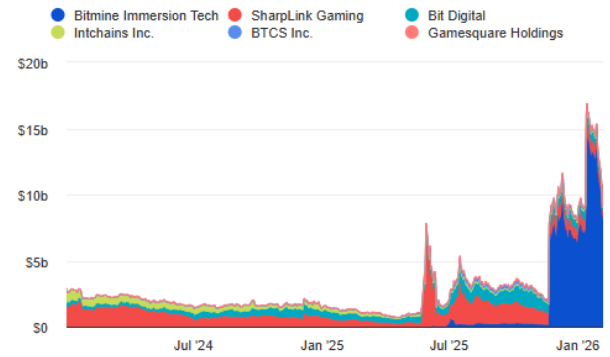

자료: The Block, iM증권 리서치본부

이더리움 DAT 기업들의 총 부채 4억 8,370만달러, 절대적인 규모로 비트코인 DAT 기업들의 총 부채규모가 현저하게 큰 상황

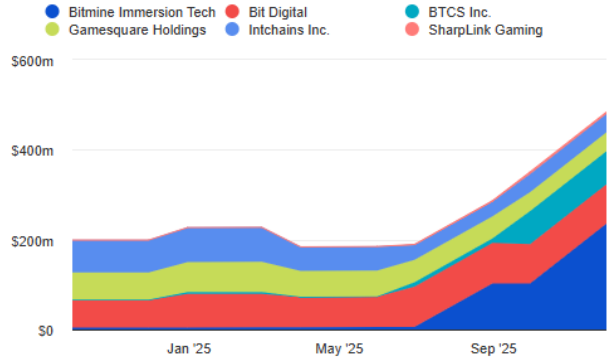

자료: The Block, iM증권 리서치본부

전주 Digital Asset Comment

전주 케빈워시발 급락과 더불어 소프트웨어 등 기술주 급락 영향에 가상자산 시장도 약세를 보인 가운데 미 증시 AI 저가매수세 유입되며 위험자산 선호심리 일부 회복되는 모습 보임. 비트코인도 6만달러대까지 급락했으나 투매 완화되며 7만달러선까지 회복. 비트코인 전주대비 -10.3%, 이더리움 전주대비 -9.4%, 리플 전주 대비 -10.6% 하락하는 등 가상자산 시장 전반적으로 약세에서 일부 회복하는 모습 보임

가상자산 News Flow

주요기사	언론사, 날짜
이자 주는 중국 vs 이자 막는 미국 코인 [홍익희의 비트코인 이야기]	매일경제 02.07
中 '위안화 스테이블코인' 해외발행 금지…실물자산 토큰 거래도 규제	한경 02.08
비트코인 하루 만에 급반등..7만달러선 회복	한국정경신문 02.08
[가장 보통의 투자] 가상자산 '제도권 편입'이 폭등 신호라는 착각	비즈한국 02.09
빗썸 오지급 사고에 이찬진 "거래소 시스템 구조적 취약점…기획조사 착수"	이데일리 02.09

비트코인

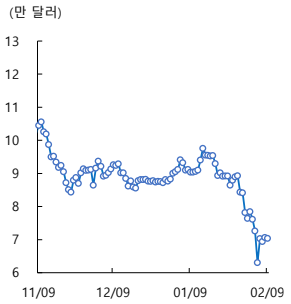

이더리움

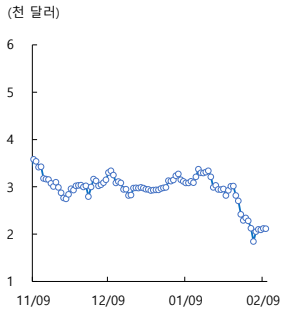

리플

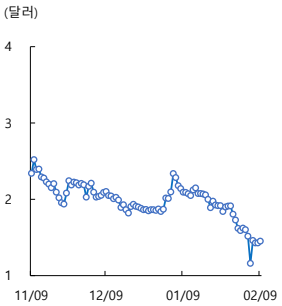

솔라나

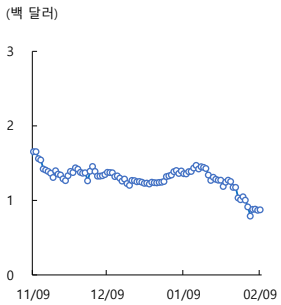

일주일간 수익률 상위 종목(시총 주요 종목 기준)

순위	종목명	1D (%)	1W (%)	1M (%)	1Y (%)	종가 ($)	시총 ($1M)
1	베이직어텐션토큰	10.7	6.5	-35.5	-26.1	0.1	199
2	플로우	5.9	1.6	-44.9	-88.8	0.1	91
3	테더	0.0	0.0	0.1	-0.1	1.0	184,388
4	USDC	0.0	0.0	0.0	0.0	1.0	72,948
5	다이	0.0	0.0	0.1	0.2	1.0	4,183
6	헤데라해시그래프	1.9	-0.3	-21.1	-60.3	0.1	4,032
7	코스모스	0.9	-0.7	-23.5	-56.9	2.0	968
8	비트코인 캐시	1.3	-0.8	-17.9	64.9	532.9	10,696
9	트론	0.0	-1.6	-6.9	363.1	0.3	26,403
10	엘론드	-0.2	-4.7	-29.0	-78.9	4.6	135

자료: Bloomberg, iM증권 리서치본부

일주일간 수익률 하위 종목(시총 주요 종목 기준)

순위	종목명	1D (%)	1W (%)	1M (%)	1Y (%)	종가 ($)	시총 ($1M)
1	테라 클래식	0.0	-36.4	-36.4	-49.3	0.0	193
2	제트캐시	1.9	-18.0	-35.2	664.2	241.4	3,972
3	대시	-3.0	-17.5	-2.4	42.3	36.3	446
4	BNB	-0.5	-17.5	-29.4	2.7	638.0	87,306
5	솔라나	0.9	-16.7	-35.6	-56.1	87.3	49,721
6	샌드	1.0	-15.2	-27.7	-77.7	0.1	232
7	액시 인피니티	13.7	-15.0	50.4	-65.6	1.4	233
8	폴카닷	-0.9	-14.4	-37.0	-71.9	1.3	2,204
9	모네로	5.3	-14.1	-29.1	54.2	331.1	6,050
10	팬텀	8.2	-14.0	-47.7	-89.2	0.0	128

자료: Bloomberg, iM증권 리서치본부

전주 일주일간 거래대금 상위 ETF(주요 종목 기준)

구분	티커	수익률(1W, %)	AUM($1B)	운용보수	거래대금(1W, $1M)	배당수익률	연배당 횟수
비트코인 현물	IBIT	-16.45	53.32	0.25%	25,628	-	-
이더리움 현물	ETHA	-23.10	6.75	0.25%	5,506	-	-
비트코인 선물	BITO	-16.47	2.01	0.95%	3,401	88.68%	월배당
비트코인 현물	FBTC	-16.52	13.26	0.25%	3,115	-	-
비트코인 현물	GBTC	-16.43	10.99	1.50%	1,526	-	-
이더리움 현물	ETH	-23.14	1.61	0%	1,424	-	-
비트코인 현물	ARKB	-16.40	2.51	0.21%	1,359	-	-
비트코인 현물	BTC	-16.42	3.38	0.15%	1,219	-	-
비트코인 현물	BITB	-16.41	2.71	0.20%	939	-	-
이더리움 현물	ETHE	-23.31	1.77	2.50%	934	-	-

자료: Bloomberg, ETF Check, iM증권 리서치본부

주) 높은 배당수익률은 비트코인 선물차익을 분배금으로 나눠주기 때문. 코인 상승장에서는 분배금이 많으나 하락장에서는 줄어드는 특징 존재

비트코인 ETF 펀드 플로우

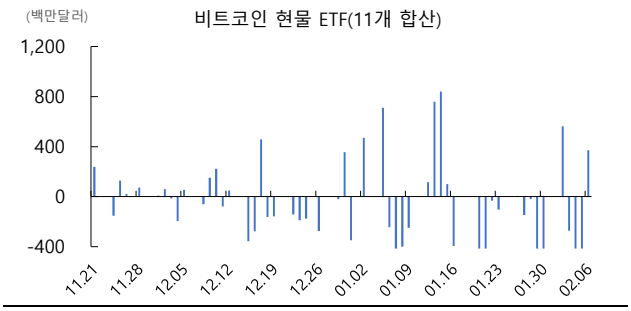

자료: Bloomberg, iM증권 리서치본부

이더리움 ETF 펀드 플로우

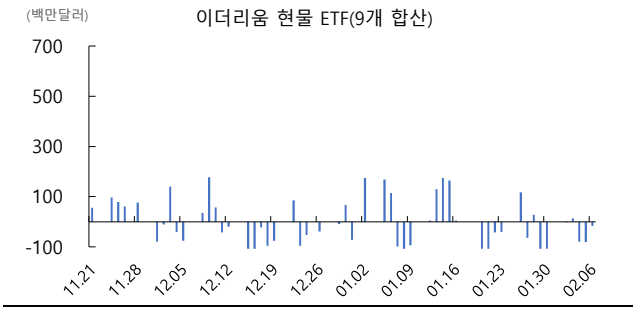

자료: Bloomberg, iM증권 리서치본부

비트코인/이더리움/알트코인 도미넌스

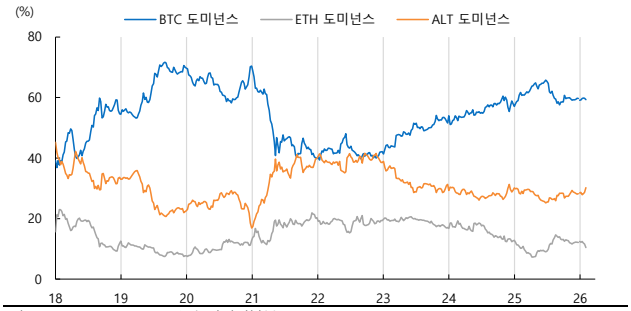

자료: Trading View, iM증권 리서치본부
주) 도미넌스란 전체 시가총액에서 해당 자산 시가총액이 차지하는 비중

비트코인 가격과 김치 프리미엄

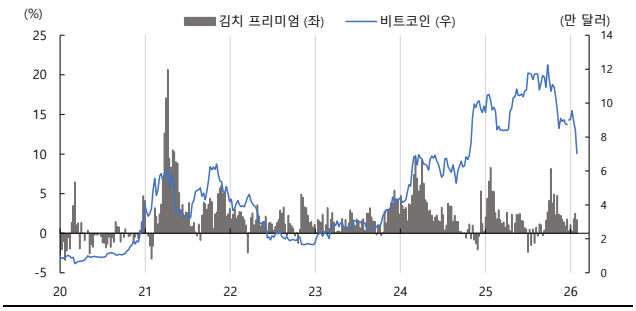

자료: Trading View, iM증권 리서치본부

가상화폐 관련 상장사 주가 수익률

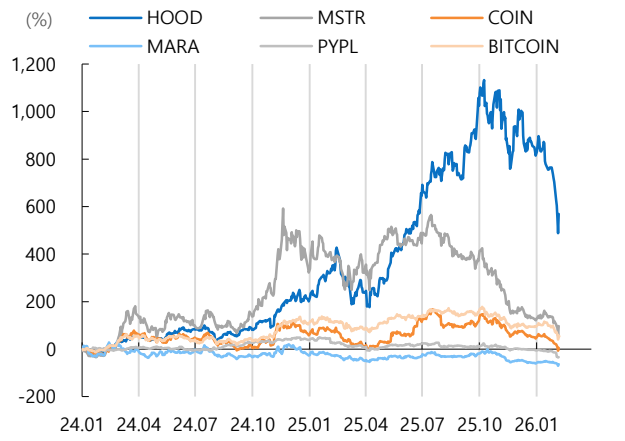

자료: Bloomberg, iM증권 리서치본부

코인 및 자산별 상관관계(3M)

구분	비트코인	이더리움	리플	테더	솔라나
S&P500	-0.03	0.03	-0.21	-0.17	-0.13
Nasdaq	0.28	0.34	0.10	0.09	0.18
미국채 2Y	0.22	0.13	0.09	-0.14	0.11
미국채 10Y	-0.31	-0.29	-0.53	-0.56	-0.47
DXY	0.44	0.39	0.61	0.47	0.59
WTI	-0.44	-0.50	-0.45	-0.49	-0.48
금	-0.39	-0.38	-0.55	-0.60	-0.50

자료: Bloomberg, iM증권 리서치본부

Compliance notice

· 당 보고서는 기관투자가 및 제 3자에게 E-mail등을 통하여 사전에 배포된 사실이 없습니다.
· 당 보고서에 게재된 내용들은 본인의 의견을 정확하게 반영하고 있으며, 외부의 부당한 압력이나 간섭 없이 작성되었음을 확인합니다. (작성자: 양현경)
본 분석자료는 투자자의 증권투자를 돕기 위한 참고자료이며, 따라서, 본 자료에 의한 투자자의 투자결과에 대해 어떠한 목적의 증빙자료로도 사용될 수 없으며, 어떠한 경우에도 작성자 및 당사의 허가 없이 전재, 복사 또는 대여될 수 없습니다. 무단전재 등으로 인한 분쟁발생시 법적 책임이 있음을 주지하시기 바랍니다.